САМАЯ СЧАСТЛИВАЯ

Слова К. ИБРЯЕВА и Л. КОНДРАТЕНКО — Музыка Ю. ЧИЧКОВА

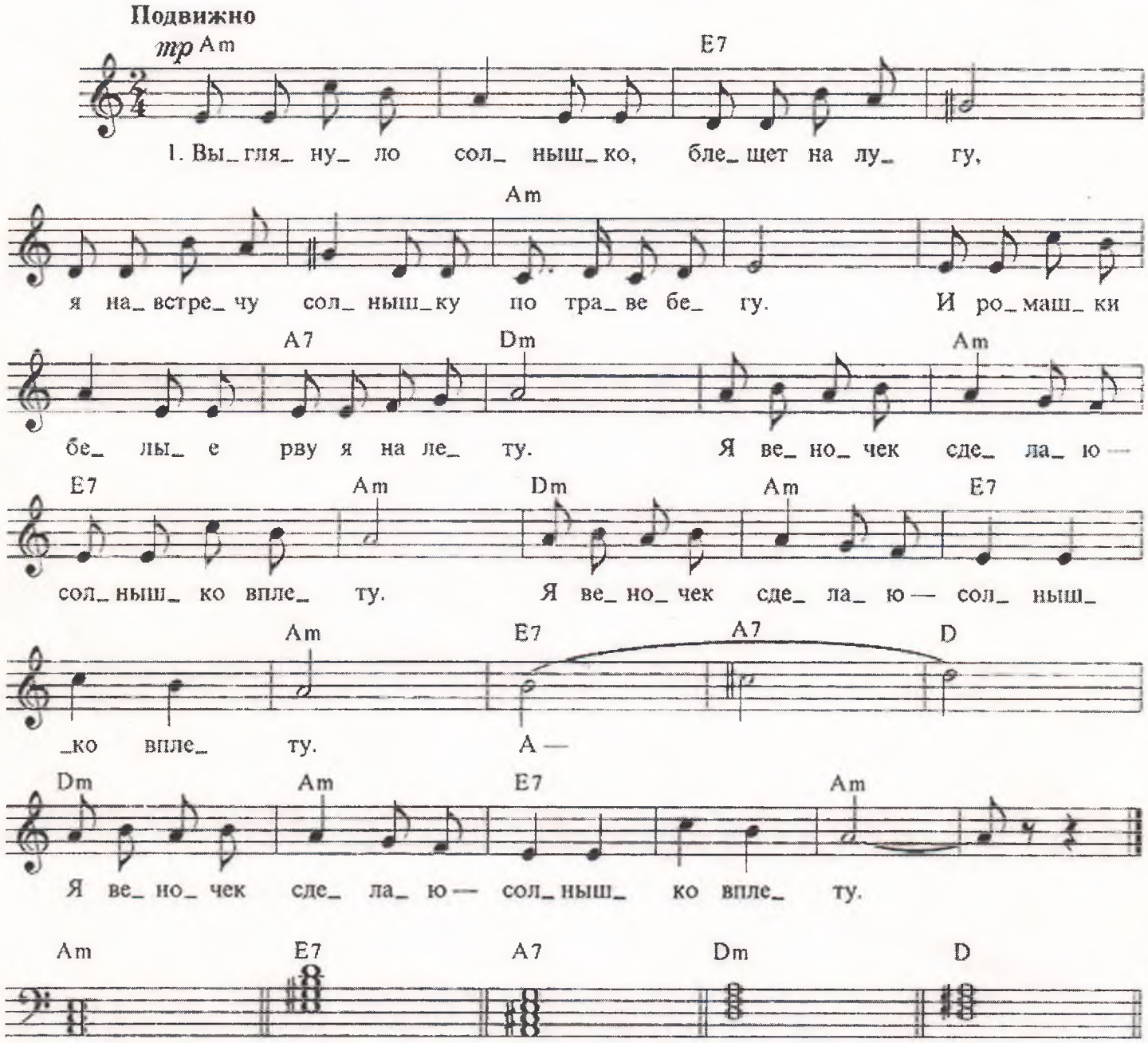

1. Выглянуло солнышко, блещет на лугу,
Я навстречу солнышку по траве бегу.
И ромашки белые рву я на лету.
Я веночек сделаю — солнышко вплету. *3 раза*

2. День искрится радостью, вдаль меня манит,
Надо мною радуга весело звенит,
У ручья над ивою слышу соловья.
Самая счастливая в это утро я. *3 раза*

3. Собрала в ладошки я чистую росу.
Радугу и солнышко я в руках несу.
И дразню я песенкой ветер озорной.
И танцуют весело все друзья со мной. *3 раза*